ԵՐԵՎԱՆԻ << ՀՀ ԳԱԱ Հ.ԲՈՒՆԻԱԹՅԱՆԻ ԱՆՎԱՆ ԿԵՆՍԱՔԻՄԻԱՅԻ ԻՆՍՏԻՏՈՒՏ >> ՊՈԱԿ

Ք. ԵՐԵՎԱՆԻ <<<ՀՀ ԳԱԱ Հ.ԲՈՒՆԻԱԹՅԱՆԻ ԱՆՎԱՆ ԿԵՆՍԱՔԻՄԻԱՅԻ ԻՆՍՏԻՏՈՒՏ>> ՊՈԱԿ-Ի ԸՆԹԱՑԻԿ ՎԵՐԱՆՈՐՈԳՄԱՆ ԱՇԽԱՏԱՆՔՆԵՐ

ՄՈՒՏՔԻ ԴՌՆԵՐԻ ԵՎ ՎԻՏՐԱԺՆԵՐԻ ՓՈԽԱՐԻՆՄԱՆ ԱՇԽԱՏԱՆՔԱՅԻՆ ՆԱԽԱԳԻԾ

ԸՆԴՀԱՆՈՒՐ ԴՐՈՒՅԹՆԵՐ, ԱՇԽԱՏԱՆՔԱՅԻՆ ԳԾԱԳՐԵՐ, ՆԱԽԱՀԱՇԻՎՆԵՐ

ՂԱԶԱՐՅԱՆ ՇԻՆ

Ք. ԵՐԵՎԱՆԻ <<ՀՀ ԳԱԱ Հ.ԲՈՒՆԻԱԹՅԱՆԻ ԱՆՎԱՆ ԿԵՆՍԱՔԻՄԻԱՅԻ ԻՆՍՏԻՏՈՒՏ>>
ՊՈԱԿ-Ի ԸՆԹԱՑԻԿ ՎԵՐԱՆՈՐՈԳՄԱՆ ԱՇԽԱՏԱՆՔՆԵՐ

ՄՈՒՏՔԻ ԴՌՆԵՐԻ ԵՎ ՎԻՏՐԱԺՆԵՐԻ ՓՈԽԱՐԻՆՄԱՆ ԱՇԽԱՏԱՆՔԱՅԻՆ ՆԱԽԱԳԻԾ

«ՂԱԶԱՐՅԱՆ ՇԻՆ» ՍՊԸ տնօրեն՝ Վ. Ղազարյան

Երևանի << ՀՀ ԳԱԱ Հ.ԲՈՒՆԻԱԹՅԱՆԻ ԱՆՎԱՆ
ԿԵՆՍԱՔԻՄԻԱՅԻ ԻՆՍՏԻՏՈՒՏ >> ՊՈԱԿ
Տնօրեն՝ Ա. Անտոնան

ԵՐԵՎԱՆ 2024 թ.

ՂԱԶԱՐՅԱՆ ՇԻՆ

Աշխատանքային գծագրերի անվանացանկ

Հ/Հ	ԱՆՎԱՆՈՒՄԸ	ԹԵՐԹ
1	Ընդհանուր տվյալներ	1
2	Շինարարական աշխատանքների կատարման ժամանակացույց	2
3	Տեղում արված ֆոտոլուսանկարներ	3
4	Քանդման և տեղադրման աշխատանքների ամփոփագիր	4

Շինարարական աշխատանքներն իրականացվում են 2 փուլով`

ԱՌԱՋԻՆ ---- Նախապատրաստական փուլ
ԵՐԿՐՈՐԴ ---- Հիմնական փուլ

Ուշադրություն

Շինարարական աշխատանքներն իրականացնել միմիայն լիցենզավորված շինարարական կազմակերպության միջոցով, բարձրորակ մասնագետների մասնակցությամբ

ԲԱՑԱՏՐԱԳԻՐ

Սույն աշխատանքային նախագիծը մշակվել է «ՀՀ ԳԱԱ Հ.Բունիաթյանի անվան կենսաքիմիայի ինստիտուտ» ՊՈԱԿ-ի պատվերով:

Մշակված աշխատանքային նախագծի հիմք է հանդիսացել տեղում կատարված ուսումնասիրությունները, չափագրման աշխատանքները, պատվիրատուի հետ համատեղ կայացված որոշումները:

Համաձայն կատարված ուսումնասիրությունների, նախագծով իրականացվել են հետևյալները.

1. Մուտքի ալյումինե վիտրաժների և դռների քանդում
2. Շին.աղբի հավաքում և տեղափոխում
3. Քառակուսի կտրվածքի պողպատե խողովակի տեղադրում` 100x100x4
4. Մուտքի մետաղապլաստե դռների, վիտրաժների տեղադրում
5. Բացվածքների շեպերի ծեփամածկում գիպսային և կավճային մածիկով ու ներկում բարձրորակ լատեքսային ներկով

Շինարարական աշխատանքներում ներգրավված բոլոր անձանց անհրաժեշտ է ծանոթացնել անվտանգության կանոններին:

Նախագծում բոլոր չափերը ներկայացված են միլիմետրերով:

Քանդված զանգվածը պետք է ամեն օր հեռացվի շինարարական հրապարակից, թույլ չտալով դրանց կուտակումներ շինարարական հրապարակում:

Շինարարական աղբի տեղափոխումն իրականացվում է ինքնաթափով, վերնամասն ամբողջովին ծածկած բրեզենտյա ծածկոցով:

Փոփոխություն	Ամիս/ամսաթիվ	Դիտողություն	Հեղինակ	Ստուգեց
ՂԱԶԱՐՅԱՆ ՇԻՆ	ԵՐԵՎԱՆ 2024թ.	Պատվիրատու - «ՀՀ ԳԱԱ Հ.Բունիաթյանի անվան կենսաքիմիայի ինստիտուտ» ՊՈԱԿ		
		ՆԱԽԱԳԾԱՅԻՆ ՓԱՍՏԱԹՂԹԵՐԻ ԿԱԶՄՈՒՄ ԵՎ ԽՈՐՀՐԴԱՏՎԱԿԱՆ ԾԱՌԱՅՈՒԹՅՈՒՆՆԵՐԻ ՄԱՏՈՒՑՈՒՄ		
Տնօրեն	Վ.Ղազարյան	Մուտքի դռների և վիտրաժների փոխարինում	Աշխատանքային նախագիծ	
Նախագծեց	Ֆ.Ղարիբյան			
Ստուգեց	Վ.Ղազարյան	Ընդհանուր տվյալներ	Բաժին ՃՇ	
			Թերթ	Թերթեր
			1	4

№ Հ/Հ	Աշխատանքների անվանումը	Աշխատանքների կատարման ժամանակացույց (Աշխատանքային շաբաթներ)			
		1	2	3	4
Նախապատրաստական փուլ					
1	Պատվիրատուի կողմից շին. հրապարակի ակտի ընդունում: Կապալառուի և պատվիրատուի կողմից օբյեկտի համար պատասխանատու ներկայացուցիչների նշանակում:	—			
Հիմնական փուլ					
1	Քանդման աշխատանքներ	—			
2	Շին. աղբի մաքրման, հավաքման և տեղափոխման աշխատանքներ	—			
3	Բացվածքների փակման աշխատանքներ		—		
4	Վերանորոգման աշխատանքներ			—	
5	Ուսումնասիրման և թերությունների վերացման աշխատանքներ				—

Հավելված

1. Շինարարական աշխատանքները կատարելու համար պահանջվում է հետևյալ լիցենզիան.
Շինարարության իրականացում ըստ քաղաքաշինության հետևյալ ոլորտի.
Բնակելի, հասարակական և արտադրական

Ծանոթություն

1. Վերանորոգման աշխատանքներում ներգրավված բոլոր անձանց ծանոթացնել անվտանգության կանոններին:

Փոփոխություն	Ամիս/ամսաթիվ	Դիտողություն	Հեղինակ	Ստուգեց
ԵՐԵՎԱՆ 2024թ.		Պատվիրատու - «ՀՀ ԳԱԱ Հ.Բունիաթյանի անվան կենսաքիմիայի ինստիտուտ» ՊՈԱԿ		
		ՆԱԽԱԳԾԱՅԻՆ ՓԱՍՏԱԹՂԹԵՐԻ ԿԱԶՄՈՒՄ ԵՎ ԽՈՐՀՐԴԱՏՎԱԿԱՆ ԾԱՌԱՅՈՒԹՅՈՒՆՆԵՐԻ ՄԱՏՈՒՑՈՒՄ		
Տնօրեն	Վ.Ղազարյան	Մուտքի դռների և վիտրաժների փոխարինում	Աշխատանքային նախագիծ	
Նախագծեց	Ֆ.Ղարիբյան			
Ստուգեց	Վ.Ղազարյան	Շինարարական աշխատանքների կատարման ժամանակացույց	Բաժին ՃՇ	
			Թերթ	Թերթեր
			2	4

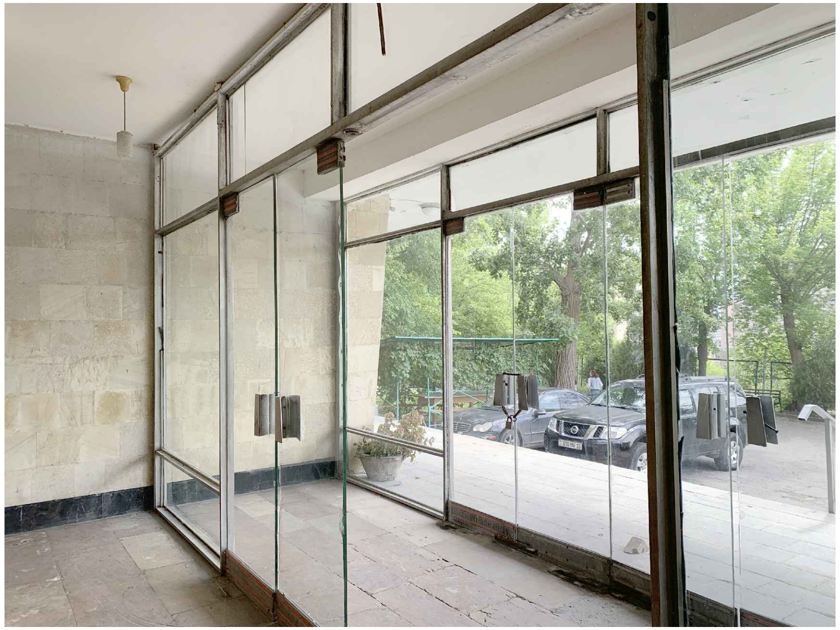

Փոփոխություն	Ամիս/ամսաթիվ	Դիտողություն	Հեղինակ	Ստուգեց

ՂԱԶԱՐՅԱՆ ՇԻՆ	ԵՐԵՎԱՆ 2024թ.		Պատվիրատու - «ՀՀ ԳԱԱ Հ.Բունիաթյանի անվան կենսաքիմիայի ինստիտուտ» ՊՈԱԿ	
			ՆԱԽԱԳԾԱՅԻՆ ՓԱՍՏԱԹՂԹԵՐԻ ԿԱԶՄՈՒՄ ԵՎ ԽՈՐՀՐԴԱՏՎԱԿԱՆ ԾԱՌԱՅՈՒԹՅՈՒՆՆԵՐԻ ՄԱՏՈՒՑՈՒՄ	
Տնօրեն	Վ.Ղազարյան		Մուտքի դռների և վիտրաժների փոխարինում	Աշխատանքային նախագիծ
Նախագծեց	Ֆ.Ղարիբյան			
Ստուգեց	Վ.Ղազարյան		Տեղում արված ֆոտոլուսանկարներ	Բաժին ՃՇ
				Թերթ / Թերթեր
				3 / 4

Մետաղապլաստե վիտրաժ
Վ1(2հատ)

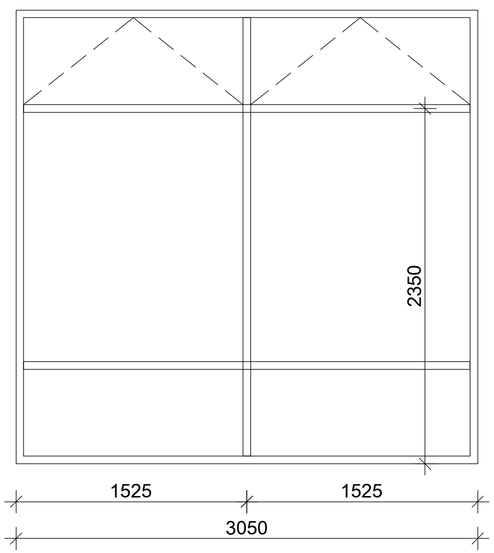

Մետաղապլաստե վիտրաժ
Վ1(1հատ)

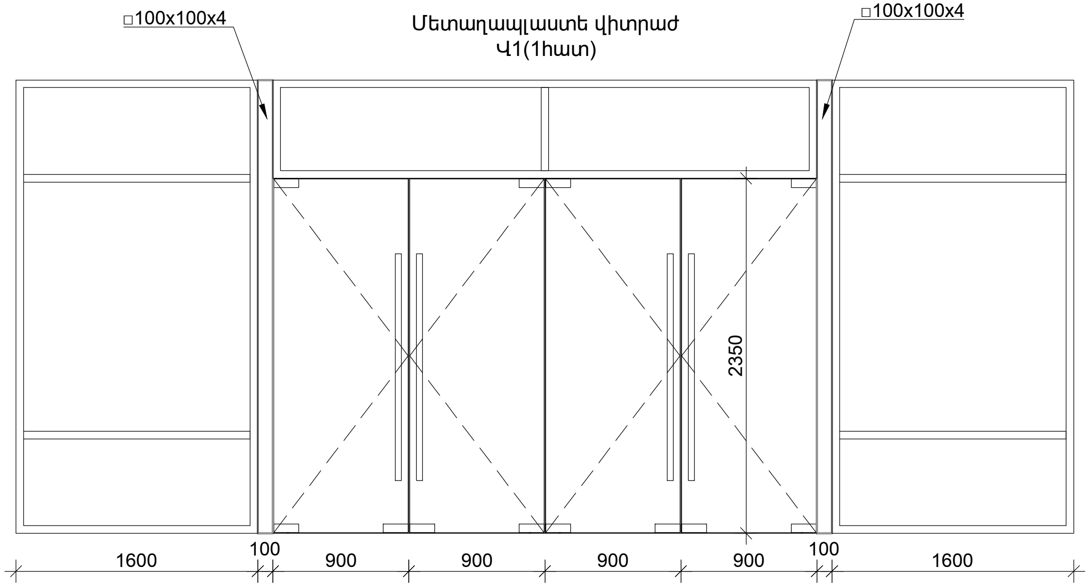

ՀՀ	Աշխատանքի անվանումը	Չափման միավորը	Ծավալը
1	3	4	5
	Քանդման աշխատանքներ		
1	Մուտքի ալյումինե վիտրաժների և դռների քանդում	մ2	40,0
2	Շին աղբի մաքրում, շենքից դուրս բերում, բարձում և տեղափոխում 13կմ	տն	6,0
	Տեղադրման աշխատանքներ		
1	Մուտքի մետաղապլաստե սպիտակ դռների,վիտրաժների և վիտրաժների բացվող մասերի տեղադրում փականով, բռնակով,անհրաժեշտ նյութերով և սարքավորումներով,հայկական պրոֆիլ	$մ^2$	40,0
2	Քառակուսի կտրվածքի պողպատե խողովակ 100x100x4	մ	6,0
3	Բացվածքների շեպերի ծեփամածկում գիպսային և կավճային մածիկով ու ներկում բարձրորակ լատեքսային ներկով	$մ^2$	9,0

Փոփոխություն	Ամիս/ամսաթիվ	Դիտողություն	Հեղինակ	Ստուգեց

ՂԱԶԱՐՅԱՆ ՇԻՆ

ԵՐԵՎԱՆ 2024թ.

Պատվիրատու - «ՀՀ ԳԱԱ Հ.Բունիաթյանի անվան կենսաքիմիայի ինստիտուտ» ՊՈԱԿ

ՆԱԽԱԳԾԱՅԻՆ ՓԱՍՏԱԹՂԹԵՐԻ ԿԱԶՄՈՒՄ ԵՎ ԽՈՐՀՐԴԱՏՎԱԿԱՆ ԾԱՌԱՅՈՒԹՅՈՒՆՆԵՐԻ ՄԱՏՈՒՑՈՒՄ

Տնօրեն	Վ.Ղազարյան	
Նախագծեց	Ֆ.Ղարիբյան	
Ստուգեց	Վ.Ղազարյան	

Մուտքի դռների և վիտրաժների փոխարինում

Աշխատանքային նախագիծ

Բաժին ՃՇ

Քանդման և տեղադրման աշխատանքների ամփոփագիր

Թերթ	Թերթեր
4	4